Regione Piemonte

Provincia di Vercelli

Comune di Pila

CLASSIFICAZIONE ACUSTICA

Variante n°1

Tavola 2.1 Fase III
Planimetria Generale
Periodo estivo

scala 1 : 5 000

novembre 2022

Il Sindaco

Progettazione

ENVIA

dott. Stefano ROLETTI

dott.ssa Francesca GAZZANI

T_CA_10_22_pla_vrc

LEGENDA

Classe acustica

- *I - Aree particolarmente protette*
- *II - Aree ad uso prevalentemente residenziale*
- *III - Aree di tipo misto*
- *IV - Aree di intensa attività umana*
- *V - Aree prevalentemente industriali*
- *VI - Aree esclusivamente industriali*

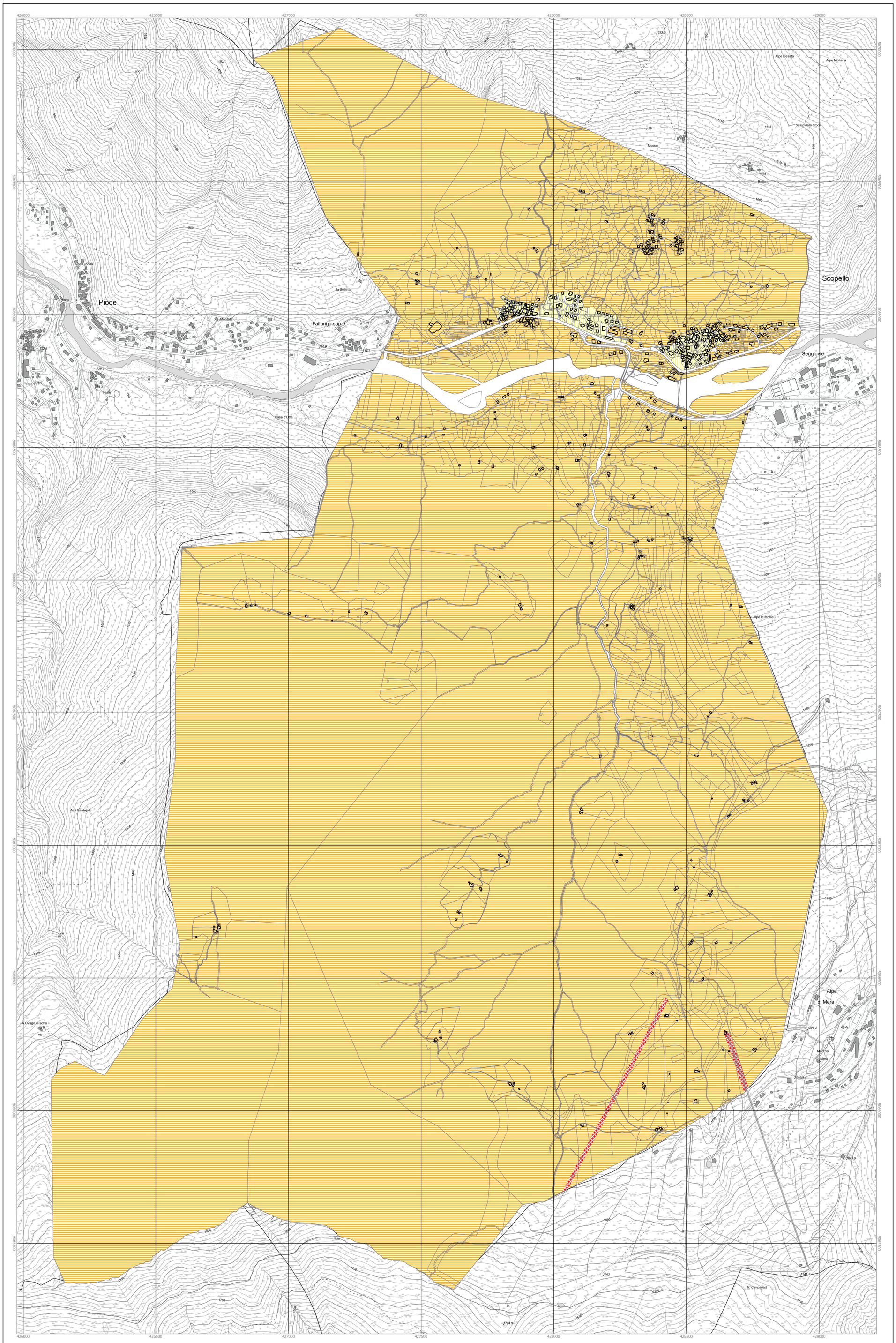

Scala 1 : 5000

0 100 200 300 400 500 m

ENVIA